



Planzeichenerklärung

-  Grenze des räumlichen Geltungsbereichs
-  Grenze des räumlichen Geltungsbereichs
-  Flächen für die Landwirtschaft
-  Wohnbauflächen gem. § 1 (1) 1 BauNVO

Vor der Änderung - M. 1/ 5.000

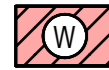
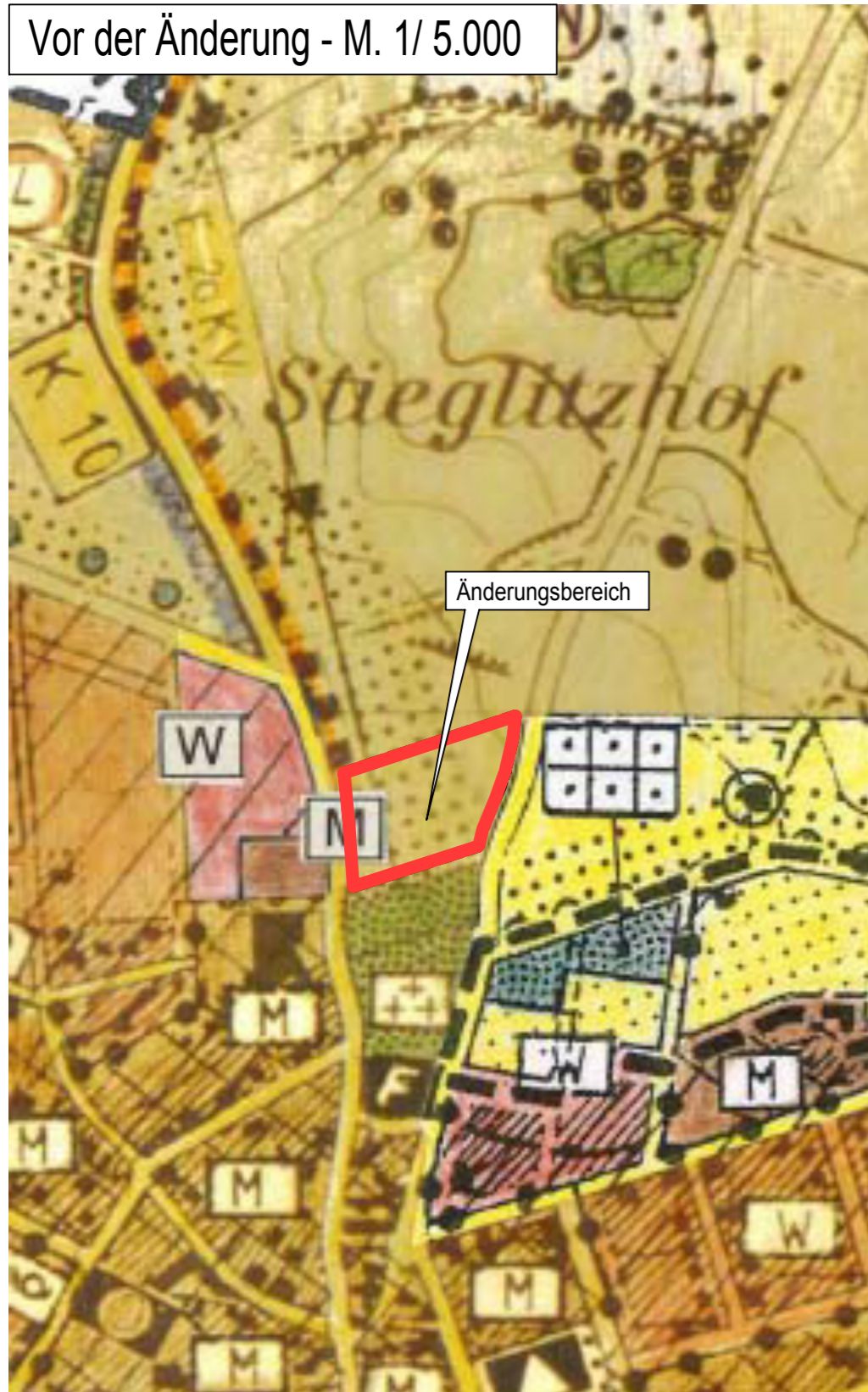

Nach der Änderung - M. 1/ 2.000

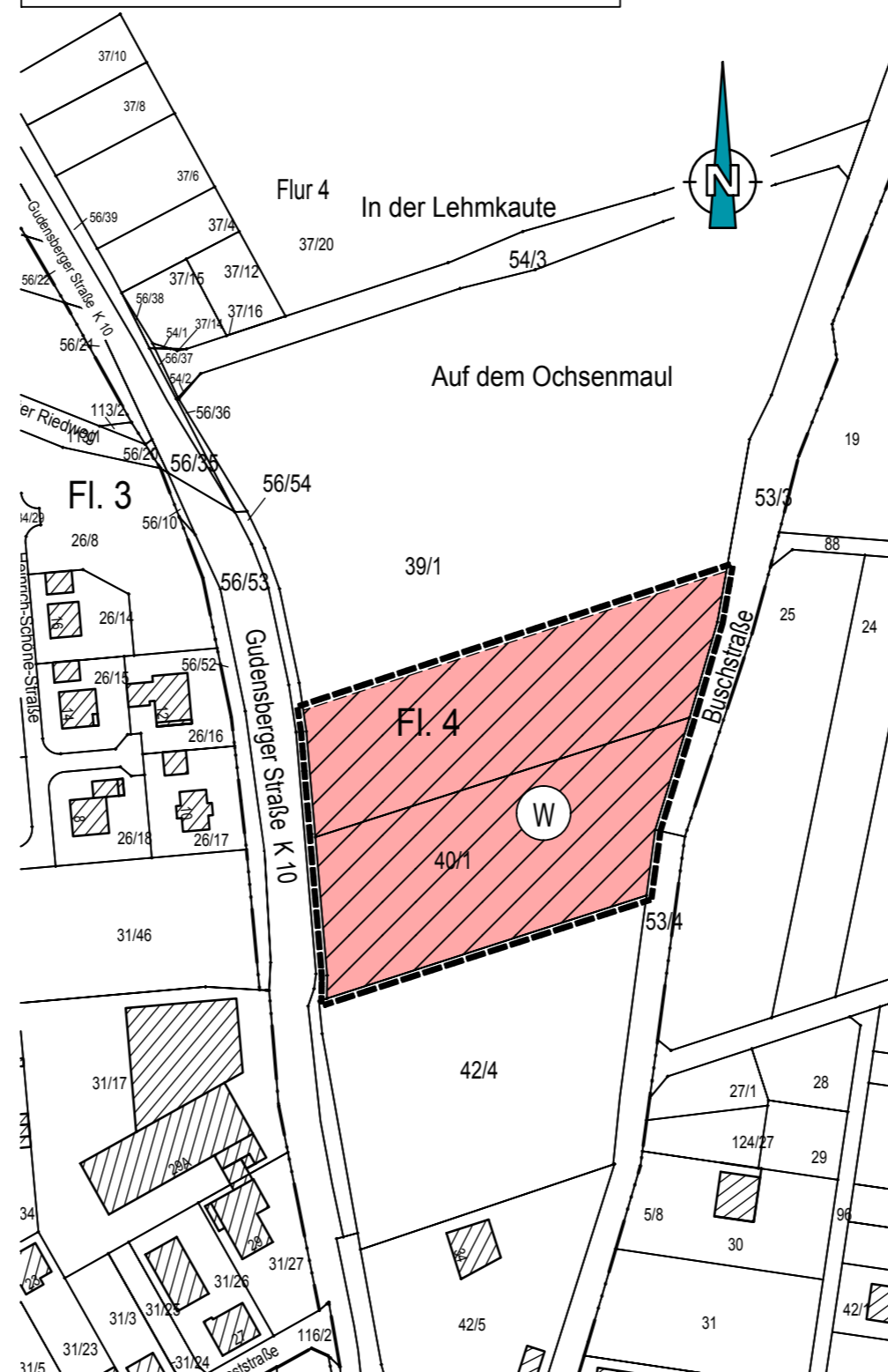

Verfahren

Der Aufstellungsbeschluss zur Änderung des Flächennutzungsplanes wurde in der Stadtverordnetenversammlung am 24.11.2016 gefasst.

Unter Beteiligung der Behörden und sonstigen Träger öffentlicher Belange sowie nach Darlegung der Ziele und Unterrichtung der Öffentlichkeit hat der Änderungsentwurf mit der Begründung einschließlich Umweltbericht, sowie bereits vorliegenden wesentlichen umweltbezogenen Stellungnahmen in der Zeit vom 00.00.2017 bis 00.00.2017 gem. § 3 Abs. 2 BauGB öffentlich ausgelegt. Die Bekanntmachung der Auslegung erfolgte gemäß Hauptsatzung am 00.00.2017.

Die Änderung des Flächennutzungsplanes wurde in der Sitzung der Stadtverordnetenversammlung am 00.00.2017 beschlossen.

Gudensberg, den _____

 Bürgermeister

Genehmigungsvermerk:
 Die mit dem Genehmigungsvermerk versehene Flächennutzungsplanänderung wurde gemäß § 6 BauGB in der gültigen Fassung am _____ öffentlich bekannt gemacht.
 Die Flächennutzungsplanänderung ist somit ab _____ rechtskräftig geworden.

Gudensberg, den _____

 Bürgermeister

Stadt Gudensberg

0110/ FNP – Stand: 01.09.2017

36. Änderung des Flächennutzungsplanes

 **Büro für Stadtbauwesen**
 Dipl. Ing. Helmut Meißner Städtebauarchitekt - Stadtplaner
 Hühnefelder Straße 20 - 34295 Edermünde
 Tel 05665/ 969 0110 - Fax 05665/ 969 0113 - mail: meissner-sbw@t-online.de